

**FORMATO EUROPEO
PER IL CURRICULUM
VITAE**



INFORMAZIONI PERSONALI

Nome **MATTEO SACCHETTI**
Indirizzo [REDACTED]
Telefono [REDACTED]
Fax [REDACTED]
E-mail [REDACTED]

Nazionalità Italiana

Data di nascita [REDACTED]

ESPERIENZA LAVORATIVA

• Date (da – a) **VEDI ALLEGATO**
• Nome e indirizzo del datore di lavoro
• Tipo di azienda o settore
• Tipo di impiego
• Principali mansioni e responsabilità

ISTRUZIONE E FORMAZIONE

• Date (da – a) **VEDI ALLEGATO**
• Nome e tipo di istituto di istruzione o
formazione
• Principali materie / abilità
professionali oggetto dello studio
• Qualifica conseguita
• Livello nella classificazione nazionale
(se pertinente)

CAPACITÀ E COMPETENZE

PERSONALI

*Acquisite nel corso della vita e della carriera
ma non necessariamente riconosciute da
certificati e diplomi ufficiali.*

MADRELINGUA

ALTRA LINGUA

- Capacità di lettura
- Capacità di scrittura
- Capacità di espressione orale

ALTRA LINGUA

- Capacità di lettura
- Capacità di scrittura
- Capacità di espressione orale

CAPACITÀ E COMPETENZE

RELAZIONALI

*Vivere e lavorare con altre persone, in
ambiente multiculturale, occupando posti
in cui la comunicazione è importante e in
situazioni in cui è essenziale lavorare in
squadra (ad es. cultura e sport), ecc.*

CAPACITÀ E COMPETENZE

ORGANIZZATIVE

*Ad es. coordinamento e amministrazione
di persone, progetti, bilanci; sul posto di
lavoro, in attività di volontariato (ad es.
cultura e sport), a casa, ecc.*

CAPACITÀ E COMPETENZE

TECNICHE

*Con computer, attrezzature specifiche,
macchinari, ecc.*

CAPACITÀ E COMPETENZE

ARTISTICHE

Musica, scrittura, disegno ecc.

ITALIANO

FRANCESE

BUONO

BUONO

BUONO

SPAGNOLO

BUONO

BUONO

BUONO

OTTIME

OTTIME

OTTIME

OTTIME



architetto Matteo Sacchetti

con studio a:

Varese via Gradisca n° 15

telefono 0332 - 26.08.30 fax 0332 - 81.07.66

email matteo.sacchetti@polimi.it

Nato a Varese il 16 aprile 1963

- Laureato in architettura al Politecnico di Milano nell'anno 1989 con tesi di laurea in Urbanistica, relatori proff. G. Campos Venuti, V. Erba e F. Oliva.
- Abilitato alla professione di architetto con esame di stato sostenuto a Milano nell'anno 1989
- Iscritto all'Ordine degli Architetti della Provincia di Varese al n° 1003 di Posizione
- Qualifica di Esperto in Tutela Ambientale ai sensi della L.R. 18/97 nell'anno 2001
- Dal 1996 Membro della Commissione Territorio dell'Ordine degli Architetti della Provincia di Varese
- Dal 1999 Consigliere dell'Ordine degli Architetti della Provincia di Varese
- Dal 2000 Cultore della materia ed assistente del prof. Luca Basso Peressut per i laboratori semestrali di Progettazione Architettonica presso la prima facoltà di Architettura del Politecnico di Milano
- Dal 2001 Membro dell'Associazione Ecomuseo della Provincia di Varese, e membro della Commissione Piano Strategico Area Varesina
- Dal 2002 Membro della Commissione Provinciale per l'Ambiente Naturale della provincia di Varese
- Dal 2002 membro dell'Associazione Varese Europea per la realizzazione del Piano Strategico dell'Area Varesina
- Dal 2002 Tutor regionale al Laboratorio di Progettazione III presso la prima facoltà di Architettura del Politecnico di Milano
- Dal 2004 iscritto all'albo degli Idonei del Politecnico di Milano, prima facoltà di Architettura, dipartimento di Progettazione dell'Architettura
- Dal 2004 esperto di tutela ambientale del comune di Bisuschio
- Dal 2005 professore a contratto del Politecnico di Milano, integrazione al Laboratorio di Progettazione, Laurea Specialistica prima annualità, docente prof Basso Peressut
- Dal 2005 presidente della Commissione Paesaggio Comune di Bisuschio
- **Dal 2008 Iscritto all'elenco Certificatori Energetici della Regione Lombardia**
- Dal 2008 Consigliere Segretario dell'Ordine Architetti provincia di Varese
- **Dal 2011 Presidente Commissione Esami Abilitazione CENED**

CORSI DI SPECIALIZZAZIONE TECNOLOGIA

2014	Seminario Relatore	Definizione di Lumion 3D Ordine Architetti Varese
2014	Seminario Relatore	Fare vera efficienza energetica negli edifici Ordine Architetti Varese
2015	Seminario Relatore	Progettazione Illuminotecnica: Negozi e Musei Ordine Architetti Varese
2015	Seminario Relatore	Le Stampanti 3D Multitecnica Srl
2016	Seminario Relatore	Il Sistema di Riscaldamento Radiante Elettrico Magister Energy Engineering
2016	Seminario Relatore	Il Serramento: Aspetti tecnici e normativi Eledil Srl
2016	Seminario Relatore	Drytech System Tecnica e Tecnologia sistema costruttivo Abito Srl
2016	Seminario Relatore	Modularità e Design Ordine Architetti Varese
2017	Seminario Relatore	Fondamentali di Illuminotecnica Telmotor Light Consulting

LAVORI DI IMPIANTISTICA

2013 Museo Civico ex Umiliati Allestimento e Illuminazione
IMPIANTO ELETTRICO
MONZA



2014 Villa Monofamiliare
IMPIANTO ELETTRICO, IMPIANTO VMC,
IMPIANTO RISCALDAMENTO IN POMPA DI CALORE
Porto Ceresio



2014 Ristrutturazione Studio Legale
IMPIANTO ELETTRICO
VARESE

2014 Allestimento Pinacoteca Bortolo Belotti
IMPIANTO ELETTRICO E ILLUMINAZIONE OPERE
ZOGNO

2015 Ristrutturazione Appartamento Adamello
IMPIANTO ELETTRICO, IMPIANTO VMC,
IMPIANTO RISCALDAMENTO IN POMPA DI CALORE
VARESE

2016 N° 4 Ville Monofamiliari
IMPIANTO ELETTRICO, IMPIANTO VMC,
IMPIANTO RISCALDAMENTO IN POMPA DI CALORE
Classe A
BUGUGGIATE

2016 Villa Monofamiliare Prefabbricata in legno
IMPIANTO ELETTRICO, IMPIANTO VMC,
IMPIANTO RISCALDAMENTO IN POMPA DI CALORE
Classe A+
PORTO CERESIO

CERTIFICAZIONI ENERGETICHE REDATTE

2008 n° 15 ACE

2009 n° 27 ACE

2010 n° 35 ACE

2011 n° 53 ACE

2012 n° 72 ACE

2013 n° 80 APE

2014 n° 57 APE

2015 n° 42 APE

2016 n° 35 APE

2017 n° 15 APE

INCARICHI UNIVERSITARI

- 2000/2005** Cultore della materia ed assistente del prof. Luca Basso Peressut per i laboratori semestrali di Progettazione Architettonica presso la prima facoltà di Architettura del Politecnico di Milano
- 2001/2002** Tutor regionale al Laboratorio di Progettazione III presso la prima facoltà di Architettura del Politecnico di Milano
- 2005/2006** Docente a contratto presso la Facoltà di Architettura del Politecnico di Milano, insegnamento 076107, Museografia, CF 1,5
- 2006/2007** Docente a contratto presso la Facoltà di Architettura del Politecnico di Milano, insegnamento 076107, Museografia, CF 1,5
- 2007/2008** Docente a contratto presso la Facoltà di Architettura del Politecnico di Milano, insegnamento 076107, Museografia, CF 1,5
- 2008/2009** Docente a contratto presso la Facoltà di Architettura del Politecnico di Milano, insegnamento 083242, Progettazione Architettonica, CF 4
- 2009/2010** Docente a contratto presso la Facoltà di Architettura del Politecnico di Milano, insegnamento 083242, Progettazione Architettonica, CF 4
- 2010/2011** Docente a contratto presso la Facoltà di Architettura del Politecnico di Milano, insegnamento 089930, Composizione architettonica e urbana, CF 4
- 2011/2012** Docente a contratto presso la Facoltà di Architettura del Politecnico di Milano, insegnamento 089930, Composizione architettonica e urbana, CF 4

- 2012/2013** Docente a contratto presso la Facoltà di Architettura del Politecnico di Milano, insegnamento 093368, Composizione architettonica, CF 4
- 2013/2014** Docente a contratto presso la Facoltà di Architettura del Politecnico di Milano, insegnamento 093368, Composizione architettonica, CF 4
- 2014/2015** Docente a contratto presso la Facoltà di Architettura del Politecnico di Milano, insegnamento 093368, Composizione architettonica, CF 4
- 2015/2016** Docente a contratto presso la Facoltà di Architettura del Politecnico di Milano, insegnamento 093368, Composizione architettonica, CF 4
- 2016/2017** Docente a contratto presso la Facoltà di Architettura del Politecnico di Milano, insegnamento 093368, Composizione architettonica, CF 4

TESI DI LAUREA MAGISTRALE

- 2004/2005** Ecomuseo di Varese
studenti Reale Voltolin
Relatore Luca Basso Peressut
Correlatore Matteo Sacchetti
- 2005/2006** Museo Diffuso della Via Verde Varesina
studente Colombo
Relatore Luca Basso Peressut
Correlatore Matteo Sacchetti
- 2006/2007** MiAC Milano Arte Contemporanea
studente Poggi
Relatore Luca Basso Peressut
Correlatore Matteo Sacchetti
- 2007/2008** Il Museo lineare del Naviglio Pavese
studente Gallotta
Relatore Luca Basso Peressut
Correlatore Matteo Sacchetti
- 2007/2008** Museo e Percorso Archeologico di Urbisaglia
studente Cea
Relatore Luca Basso Peressut
Correlatore Matteo Sacchetti
- 2008/2009** MacMa Museo de Arte Cinematografica de Madrid
studente Ferrari
Relatore Luca Basso Peressut
Correlatore Matteo Sacchetti
- 2008/2009** Museo Centro di arti e culture del Prosecco
studente Pasquali
Relatore Luca Basso Peressut
Correlatore Matteo Sacchetti
- 2008/2009** Museo di Arte Orientale Edoardo Chiossone
studente Spadavecchia
Relatore Luca Basso Peressut
Correlatore Matteo Sacchetti
- 2008/2009** UMBRALE progetto di allestimento sul tema della soglia
studente Simone
Relatore Luca Basso Peressut
Correlatore Matteo Sacchetti

- 2009/2010** I-AM Immigration Art Museum
studente Carminati Figueroa Drera
Relatore Luca Basso Peressut
Correlatore Matteo Sacchetti
- 2009/2010** Il Museo diffuso del Botticino
studenti Beluffi Bettinzoli
Relatore Luca Basso Peressut
Correlatore Matteo Sacchetti
- 2009/2010** VIA LUCIS un nuovo percorso per il Sacro Monte
studenti Redaelli Fabiani Negretti
Relatore Luca Basso Peressut
Correlatore Matteo Sacchetti
- 2010/2011** MAF Mall for Art of Fashion
studenti Arini Castelli
Relatore Luca Basso Peressut
Correlatore Matteo Sacchetti
- 2010/2011** Elò Fondazione artistica Emilio Isgrò
studente Russo
Relatore Luca Basso Peressut
Correlatore Matteo Sacchetti
- 2010/2011** Dala terra alla tavola: Giarola in pasta
studente Ferraguti
Relatore Luca Basso Peressut
Correlatore Matteo Sacchetti
- 2010/2011** La Premiere fleur de la Provence Percorso Ecomuseale
studenti Premoli Radice
Relatore Luca Basso Peressut
Correlatore Matteo Sacchetti
- 2010/2011** Museo Lineare lungo la ferrovia della Valmorea
studente Pinto
Relatore Luca Basso Peressut
Correlatore Matteo Sacchetti
- 2011/2012** CITEMA riconversione manifatture tabacchi di Strasburgo
studenti Malinverni Funaro
Relatore Luca Basso Peressut
Correlatore Matteo Sacchetti
- 2011/2012** Food is more
studente Giacinti
Relatore Luca Basso Peressut
Correlatore Matteo Sacchetti

- 2011/2012** SACRO complesso museale di Santa Croce
studente Pastormerlo
Relatore Luca Basso Peressut
Correlatore Matteo Sacchetti
- 2011/2012** MAT Il nuovo Museo dell'Arte Tessile
studente Mauri
Relatore Luca Basso Peressut
Correlatore Matteo Sacchetti
- 2011/2012** Il Sentiero del Fauno
studente Vetrano
Relatore Luca Basso Peressut
Correlatore Matteo Sacchetti
- 2012/2013** L'Accademia Carrara di Bergamo
studente Pedrali
Relatore Luca Basso Peressut
Correlatore Matteo Sacchetti
- 2012/2013** Cocube Centro culturale Bovisa
studente Meloni
Relatore Luca Basso Peressut
Correlatore Matteo Sacchetti
- 2012/2013** Ciclabile della Drava Un percorso attraverso tre nazioni
studente Lanzinger
Relatore Luca Basso Peressut
Correlatore Matteo Sacchetti
- 2012/2013** Progetto di una mediateca a Milano
studente Facchinetti
Relatore Luca Basso Peressut
Correlatore Matteo Sacchetti
- 2012/2013** DOSA Museo di Arte Nuragica e Contemporanea di Sarcapòs
studenti Manzoni Marangoni
Relatore Luca Basso Peressut
Correlatore Matteo Sacchetti
- 2012/2013** MudiV Museo della città di Vercelli
studenti Barbazza Cagnoni
Relatore Luca Basso Peressut
Correlatore Matteo Sacchetti
- 2012/2013** MuRe Ampliamento della Casa Cervi
studenti Amadei Gianferrari
Relatore Luca Basso Peressut
Correlatore Matteo Sacchetti

LAVORI ED OPERE COMPIUTE IN CAMPO EDILIZIO

1990 Progetto ristrutturazione centro Polifunzionale mc 66.000
Viale Zara Sesto San Giovanni

1991 Centro Polifunzionale Infin mc 11.000
via Mazzini Cassano Magnano

1991 Centro Polifunzionale mc 45.000
via Cantoni GALLARATE
in collaborazione con arch. Ignazio Gardella



1992 Progetto di complesso residenziale mc 62.000
viale Lombardia Gallarate

1992 Centro residenziale terziario Parco Leonardo mc 25.000
via Leonardo da Vinci Gallarate
in collaborazione con arch. Peia

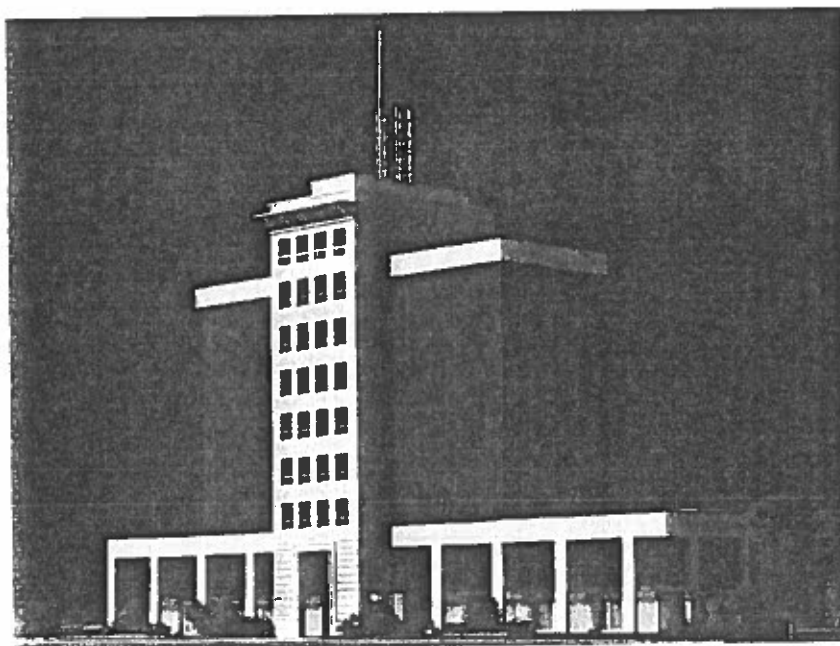

1993 Progetto fabbricato residenziale mc 16.000
via Bottini Gallarate

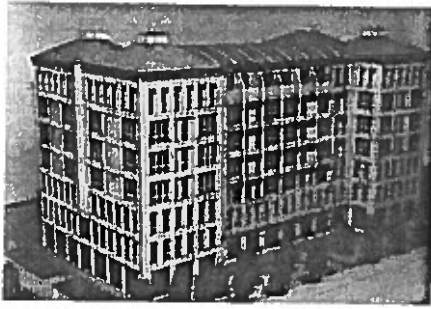

- 1993** Direzione dei lavori Parco Leonardo mc 25.000
via Leonardo da Vinci Gallarate
- 1993** Edificio residenziale mc 5.000
via Alberone Gallarate
- 1993** Capannone industriale mc 9.500
via al bosco di Monteggia Brebbia
- 1994** Ristrutturazione edificio residenziale mc 900
via Maggiore Osmate
- 1996** Centro Polifunzionale mc 80.000 Variante
via Cantoni Gallarate
- 1996** Progetto di fabbricato Residenziale mc 5.000
via Cappuccini Arnate Gallarate
- 1997** Ristrutturazione Complesso Industriale PIA mq 10.000
via Verdi Angera VA
- 1998** Risanamento palazzo storico mc 5.000
corso Cavour Arona
- 1998** Ristrutturazione cascina mc 1.000
via Roma Bettola di Calvignasco
- 1998** Ristrutturazione appartamento
Luino
- 1998** Capannone Industriale mq 700
via Roma Angera
- 1998** Capannone Industriale mq 250
via Roma Angera
- 1999** Risanamento villa storica "700
via Maggiore Osmate
- 1999** Ristrutturazione villa
via Prato delle Ossa Angera

- 1999** Ristrutturazione palazzina "700
Centro Storico Corso Cavour Arona
- 2000** Negozio Abbigliamento Gai Mattiolo
Centro Storico Corso Cavour Arona
- 2000** Negozio Gioielleria Giuliano
Centro Storico Corso Cavour Arona
- 2000** Ristrutturazione Castello di Montonate
fraz. Montonate Mornago



- 2001** Negozio Abbigliamento Patrizia Pepe
Centro Storico Corso Cavour Arona
- 2001** Ristrutturazione casa storica
Centro Storico Comune di Cantello
- 2002** Negozio Timberland
Centro Storico Corso Cavour Arona
- 2002** Fabbricato residenziale mc 5.000
Varese
- 2002** Centro Ippico e sportivo mc 12.000
Albizzate Varese
- 2003** Centro Agriturismo Lago di Monate
Osmate Varese
- 2004** Villini in Capolago
Capolago Varese
- 2004** Ristrutturazione appartamento Liberty
via Maiocchi Milano
- 2004** Ristrutturazione appartamento
Via Bergognone Milano
- 2004** Progetto di otto ville
Lesmo

- 2004** Progetto di villa singola "solare"
Buguggiate
- 2004** Ristrutturazione e ampliamento fabbricato storico
Barasso
- 2004** Ristrutturazione appartamento
Roma
- 2005** Insediamento residenziale LAMBRO
mc 2.000 LESMO
- 2005** Insediamento residenziale CASCINA MORA
mc 3.000 ALBIZZATE
- 2005** Scuderie NITAKOLA HORSE CASCINA MORA
mc 2.000 ALBIZZATE
- 2006** Villino singolo
mc 800 BIANDRONNO
- 2006** Ristrutturazione edificio storico
mc 2.500 VIA SACRA Sacro Monte VARESE
- 2006** Villa Bifamiliare
mc 1.500 BUGUGGIATE

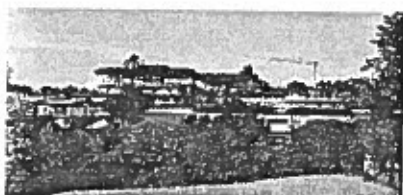

- 2006** Ristrutturazione Villa del VERMI
mc 800 LUVINATE
- 2006** Immobile Agricolo
mc 1.000 CANTELLO
- 2007** Piscina in Calcestruzzo
AZZATE
- 2008** Villa trifamiliare
AZZATE

**2009 Villa MISSONI
mc 3.000 SUMIRAGO**

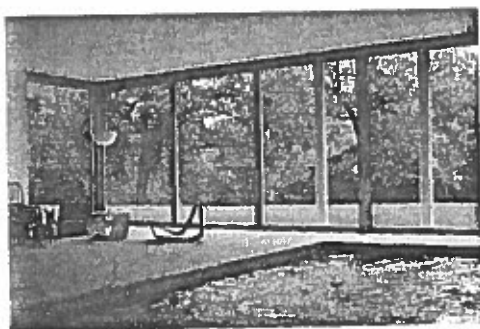

**2009 Ristrutturazione Appartamento Molteni
MILANO**

**2009 Ristrutturazione Appartamento Vanoni
VARESE**

**2009 Ristrutturazione Appartamento Mascheroni
VARESE**

**2010 Depandance MISSONI
mc 800 SUMIRAGO**

**2011 Villa a Bodio Lomnago
VARESE**

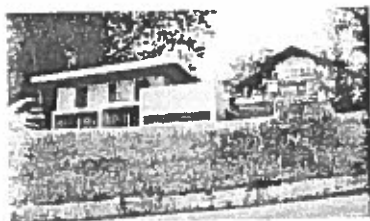

**2011 Ristrutturazione Appartamento Caldera
VARESE**

**2012 Villa a Lissago
VARESE**

**2012 Villa a Marchirolo
VARESE**

2012 Progetto di Palestra
Arcisate

2013 Ristrutturazione Appartamento Bonfanti
VARESE

2013 Ristrutturazione Appartamento Cavazzin
VARESE

2013 Ristrutturazione Villa
Venegono

2013 Villa Monofamiliare
Arcisate

2014 Villa Monofamiliare
Porto Ceresio



2014 Ristrutturazione Studio Legale
VARESE

2014 Ristrutturazione edificio plurifamiliare
VARESE

2014 Ampliamento Villa FOCHI
Pura CH



2014 Ristrutturazione Chiesa Russa Ortodossa
VARESE

- 2015** Ristrutturazione Appartamento Adamello
VARESE
- 2015** Edifici Accessori e Autorimesse
LUVINATE
- 2015** Villa Monofamiliare
LUVINATE
- 2016** N° 4 Ville Monofamiliari
Classe A
BUGUGGIATE
- 2016** Villa Monofamiliare Prefabbricata in legno
Classe A+
PORTO CERESIO

LAVORI ED OPERE COMPIUTE IN CAMPO URBANISTICO

- 1989** Redazione analisi per il progetto di Piano Regolatore Generale del Comune di Rodano
in collaborazione con il Dipartimento di Scienze del Territorio Politecnico di Milano
- 1990** Piano di lottizzazione mc 25.000
via Leonardo da Vinci Gallarate
- 1994** Variante al piano di lottizzazione del comparto 50b
via Lago Cadrezzate
- 1995** Piano di lottizzazione mc 31.500
Aree Galdabini-Santambrogio
Via xx settembre angolo via Venegoni Gallarate
- 1998** Piano di recupero mc 1.000
via Roma Bettola di Calvignasco
- 2005** Piano di lottizzazione mc 10.000
BUGUGGIATE

LAVORI ED OPERE COMPIUTE IN CAMPO PUBBLICO

- 1994** Direzione dei lavori fabbricato 12 alloggi IACP
via Gasparoli Cassano Magnano
- 1995** Consulenza con l'ASCOM di Varese in materia di
Osservazioni alla Variante del PRG di Varese
- 2001** Progetto di restauro del lavatoio di Montonate
Comune di Mornago

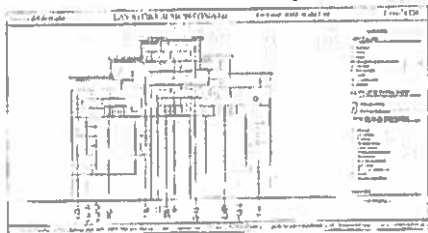

- 2008** Progetto di ampliamento Asilo Giubiano
Comune di Varese
- 2008** Progetto di ampliamento Cimitero di Bardello, VA
- 2008** Progetto allestimento VIA LUCIS
Comune di Varese Santa Maria del Monte
- 2009** Studio di Fattibilità VILLA MILYUS
Comune di Varese
- 2011** Museo Civico ex Umiliati- Allestimento
MONZA
- 2014** Allestimento Pinacoteca Bortolo Belotti
ZOGNO

ALLESTIMENTI COMMERCIALI E FIERISTICI

- 2000** Allestimento negozio Gai Mattiolo
Centro Storico Corso Cavour Arona
- 2001** Allestimento negozio Patrizia Pepe
Centro Storico Corso Cavour Arona
- 2001** Allestimento Evento "il Matrimonio dei Sensi"
Industria Superstudio
Via Forcella Milano
- 2001** Allestimento evento "Serico"
Industria Superstudio
Via Forcella Milano
In collaborazione con gruppo "ConSenso"
- 2001** Studio Fattibilità negozio
Pasta Cocco a New York
In collaborazione con gruppo "ConSenso"
- 2010** Allestimento Mostra ex Libris
Museo Civico VARESE
- 2010** Allestimento Mostra Grandi Cantieri
Varese Europea
Vedano Olona VARESE
- 2011** Allestimento Mostra Guido Morselli
Chostro di Voltorre
GAVIRATE
- 2013** Museo Civico ex Umiliati Allestimento e Illuminazione
MONZA



- 2014** Allestimento Pinacoteca Bortolo Belotti
ZOGNO

**2016 Museo Civico ex Umiliati Allestimento e Illuminazione
Ampliamento
MONZA**

CONCORSI DI ARCHITETTURA

- 1998** Concorso per nuova scuola a Sulbiate
Progetto premiato
- 1999** Concorso per la realizzazione complesso sportivo piscina Meriggia Gallarate
in collaborazione con arch. Simona Motta
Progetto premiato

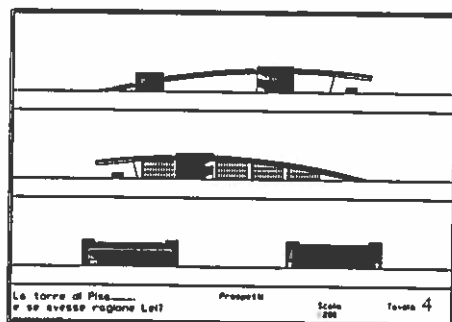

- 2000** Concorso per il nuovo lungolago di Lugano
in collaborazione con arch. Emilio Terragni e altri
progetto meritevole di rimborso spese
- 2001** Concorso per il nuovo complesso di Villa Paduli
in collaborazione con arch. Luca Basso Peressut e altri
Comune di Cabiato CO
- 2002** Concorso per la realizzazione del parco di Chievo
in collaborazione con arch. Paolo Albrigo e altri
Comune di Verona
- 2002** Concorso per la realizzazione della Biblioteca Civica
Comune di Biella NO
- 2002** Concorso per la realizzazione Comunità Sim-patia
Comune di Valmorea CO
- 2003** Concorso per il nuovo parco urbano del fiume Eulach
in collaborazione con arch. Paolo Albrigo e altri
Città di Winterthur CH
- 2004** Concorso per la nuova Scuola Materna
Comune di Arsago Seprio

PUBBLICAZIONI CONFERENZE INTERVISTE RECENTI

- 2001** Libro "Prospettive di Architettura"
Redazione in collaborazione con L. Gianetti
Edizioni Ordine degli Architetti di Varese
- 2001** Il Matrimonio dei Sensi
Catalogo
- 2002** Libro "Varese, Grandi Mostre"
articolo "Perché visitare Varese?"
- 2002** Il Matrimonio dei Sensi
Catalogo
- 2004** Convegno Varese Europea del 2 ottobre
Intervento relatore titolo Vivibilità Urbana
- 2004** Libro "Prospettive di Architettura"
Redazione in collaborazione con Maria Chiara Bianchi
Edizioni Ordine degli Architetti di Varese
- 2006** Mensile AL, n° 10 ottobre 2006
Parchi: dalla cultura del vincolo al vincolo della cultura
- 2007** Libro "Temi e strategie di ricerca nell'architettura degli Interni"
Hapax Editore
- 2007** Libro edito da CCIAA Varese
Rilevazione dei prezzi degli Immobili
AA VV
articolo interno
- 2008** Libro edito da CCIAA Varese
Rilevazione dei prezzi degli Immobili
AA VV
articolo interno
- 2009** Libro edito da CCIAA Varese
Rilevazione dei prezzi degli Immobili
AA VV
articolo interno

2010 Libro edito da CCIAA Varese
Rilevazione dei prezzi degli Immobili
AA VV
articolo interno

2012 Libro edito da CCIAA Varese
Rilevazione dei prezzi degli Immobili
AA VV
articolo interno

LAVORI DI IMPIANTISTICA

2013 Museo Civico ex Umiliati Allestimento e Illuminazione
IMPIANTO ELETTRICO
MONZA



2014 Villa Monofamiliare
IMPIANTO ELETTRICO, IMPIANTO VMC,
IMPIANTO RISCALDAMENTO IN POMPA DI CALORE
Porto Ceresio



2014 Ristrutturazione Studio Legale
IMPIANTO ELETTRICO
VARESE

2014 Allestimento Pinacoteca Bortolo Belotti
IMPIANTO ELETTRICO E ILLUMINAZIONE OPERE
ZOGNO

2015 Ristrutturazione Appartamento Adamello
IMPIANTO ELETTRICO, IMPIANTO VMC,
IMPIANTO RISCALDAMENTO IN POMPA DI CALORE
VARESE

2016 N° 4 Ville Monofamiliari
IMPIANTO ELETTRICO, IMPIANTO VMC,
IMPIANTO RISCALDAMENTO IN POMPA DI CALORE
Classe A
BUGUGGIATE

2016 Villa Monofamiliare Prefabbricata in legno
IMPIANTO ELETTRICO, IMPIANTO VMC,
IMPIANTO RISCALDAMENTO IN POMPA DI CALORE
Classe A+
PORTO CERESIO